



PARENTIUM PREMIUM
Real Estate

PARENTIUM REAL ESTATE

Vukovarska 19, 52440 Poreč

mail: office@parentium-realestate.com

web: www.parentium-realestate.com

info: +385 99 21 46 917 | +385 98 99 46 041



TLOCRT 1. KATA
M 1:100

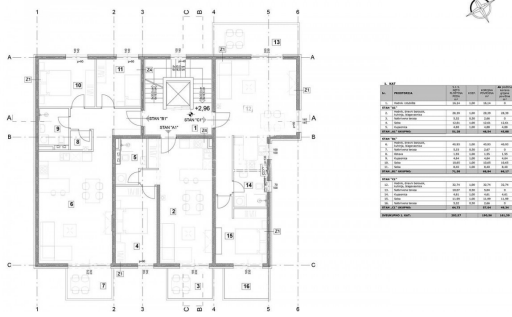

Koda :	01606
Lokacija :	Poreč
Površina objekta :	73.43 m ²
Površina zemljišta :	0 m ²
Oddaljenost od centra :	9000 m
Oddaljenost od morja :	700 m
Nadstropje :	1
Število nadstropij :	3
Število sob :	3
Število spalnic :	2
Število kopalnic :	1
Parkirni prostor :	Da
Shramba :	Da
Dvigalo :	Da
Električno ogrevanje :	Da
Talno ogrevanje :	Da
Klimatsko ogrevanje :	Da
Leto izgradnje :	2024
Energ. učinkovitost :	Ni določeno

Cena : 240.851 €

Istra, okolica Poreča

Ta nova moderna stavba z dvigalom se nahaja v bližini mesta Poreč na lepi turistični lokaciji, le 700m od urejenih plaž.

Apartma "B1" se nahaja v 1. nadstropju te odlične stavbe "V2" in je sestavljen iz predsobe, odprte dnevne sobe s kuhinjo in jedilnico ter izhodom na pokrit balkon, idealen za uživanje v poletnem soncu. V stanovanju imamo še 2 spalnici, kopalnico in manjšo shrambo.

Za ogrevanje/hlajenje stanovanja bo poskrbela klimatska naprava, v kopalnici pa bo vgrajeno električno talno ogrevanje.

Parkirišče je pred stavbo.

Prve urejene plaže so oddaljene le 700m in do njih lahko pridete peš ali s kolesom.

Vsi potrebni objekti v vsakdanjem življenju, kot so trgovine, gostinski lokali, lekarne, pošta, se nahajajo v neposredni bližini objekta.

Predviden zaključek gradnje je predviden konec leta 2024.

Zaradi idealne lokacije in bogate vsebine, ki obdaja to nepremičnino, je lahko idealna nepremičnina za vaš popoln oddih ali kot poslovna naložba za turistični najem.