



PARENTIUM PREMIUM
Real Estate

PARENTIUM PREMIUM REAL ESTATE

Vukovarska 19, 52440 Poreč

mail: office@parentium-realestate.com

web: www.parentium-realestate.com

info: +385 99 21 46 917 | +385 98 99 46 041

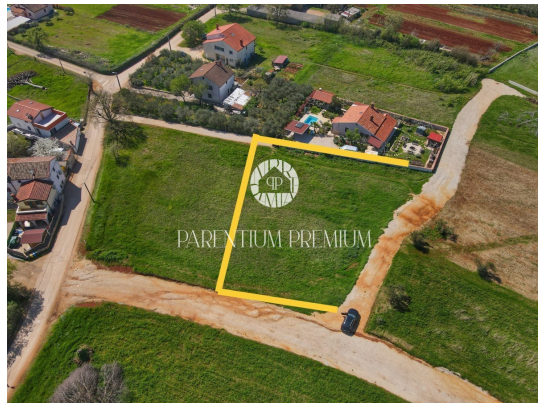

Kode :	01750
Lage :	Poreč
Wohnfläche :	0 m ²
Grundstücksfläche :	1473 m ²
Entfernung zum Zentrum :	400 m
Entfernung zum Meer :	7000 m
Meerblick :	Ja

Preis : 237.000 €

Istrien, Poreč, Kaštelir

Baugrundstück von 1473 m² zu verkaufen, gelegen in ruhiger Lage, nur wenige hundert Meter vom Stadtzentrum entfernt.
Das Grundstück ist asphaltiert, hat eine rechteckige Form und verfügt über einen Stromanschluss direkt nebenan.
Es dient der Wohnnutzung und laut Raumordnungsplan ist die Errichtung eines Einfamilienhauses zulässig.
Es besteht die Möglichkeit, ein weiteres Grundstück gleicher Größe neben dem Grundstück zu erwerben.