



PARENTIUM PREMIUM
Real Estate

PARENTIUM REAL ESTATE

Vukovarska 19, 52440 Poreč

mail: office@parentium-realestate.com

web: www.parentium-realestate.com

info: +385 99 21 46 917 | +385 98 99 46 041

Codice :	01963
Localita :	Poreč
Superficie immobile :	0 m ²
Superficie particela :	2090 m ²
Distanza dal centro :	11000 m
Distanza dal mare :	11000 m

Prezzo : 400.000 €



Istria, zona di Parenzo

Terreno edificabile in vendita con un progetto di 9 case, ogni casa è di 130m² nelle vicinanze di Parenzo. Il prezzo con progetto, permessi e supervisione è di 400.000 euro per tutto.

Le case in progetto sono disposte su tre piani, il piano terra è composto da una cucina con sala da pranzo e soggiorno, un wc, una scala che porta al primo piano dove c'è un corridoio, due camere da letto ciascuna con il proprio bagno, mentre una camera ha il proprio terrazzo e una scala che conduce al secondo piano dove si trovano una camera da letto, un bagno e un ampio terrazzo.

Il terreno si trova a 15 minuti di auto dal centro di Parenzo e dal mare.

Elettricità e acqua si trovano vicino al terreno.

Esiste la possibilità di acquistare la metà del progetto previo accordo sul prezzo con il venditore.

PRIZEMLJE

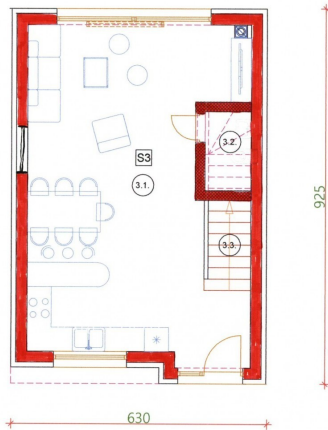

STAMBENA JEDINICA S

3.1. DNEVNI BORAVAK-KUHINJA-BLAGOVAONICA	P= 39,14m ²
3.2. WC	P= 2,20m ²
3.3. STUBIŠTE	P= 4,95m ²
UKUPNO S3 (Pnetto):	P= 46,39m ²