PARENTIUM REAL ESTATE
Vukovarska 19, 52440 Poreč
mail: office@parentium-realestate.com
web: www.parentium-realestate.com
info: +385 99 21 46 917 | +385 98 99 46 041

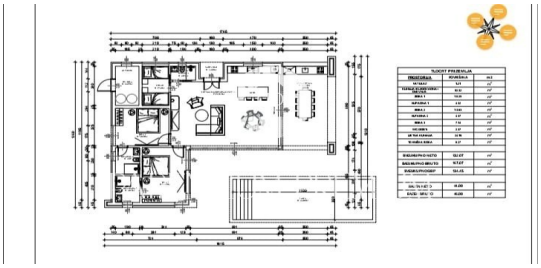

Šifra :	01653
Lokacija :	Poreč
Površina objekta :	132 m2
Površina zemljišta :	600 m2
Udaljenost od centra :	500 m
Udaljenost od mora :	2500 m
Broj soba :	4
Broj spavaćih soba :	3
Broj kupaonica :	2
Broj wca :	1
Bazen :	Da
Parkiralište :	Da
Grijanje struja :	Da
Grijanje podno :	Da
Grijanje klima :	Da
Godina izgradnje :	2024
Energ. učinkovitost :	Nije određeno

Cijena :	790.000 €

Istra, Tar

Na vrlo atraktivnoj lokaciji, počela je izgradnja ove prekrasne dizajnerske ville kojoj je planiran dovršetak lipanj 2025 g.
Kuća je opremljena podnim grijanjem svim sobama putem dizalice topline, a u svim sobama nalazi se klima uređaj.

Kuća površine 132 m2 nalazi se na zemljištu površine 600 m2.
Sastojat će se od ulaznog prostora, velikog dnevnog boravka sa kuhinjom i blagavaonicom, wc-a te 3 spavaće sobe i dva kupatila.
Dvorište kuće će činit ljetna kuhinja, sunčalište te bazen površine 44 m2.
Po cijeloj kući će biti postavljeno podno grijanje putem dizalice topline, te klima uređaji u svim prostorijama.

Kuća se prodaje po sistemu ključ-u-ruke i biti će u potpunosti opremljena i namještena dizajnerskim namještajem, te najkvalitetnijom tehnikom.

Ova je nekretnina zbog svoje lokacije u mjestu sa svim sadržajima za život odlična za zbrinjavanje stambenog pitanja, ali i dobra investicija u turističke svrhe.