



PARENTIUM PREMIUM
Real Estate

PARENTIUM REAL ESTATE

Vukovarska 19, 52440 Poreč

mail: office@parentium-realestate.com

web: www.parentium-realestate.com

info: +385 99 21 46 917 | +385 98 99 46 041

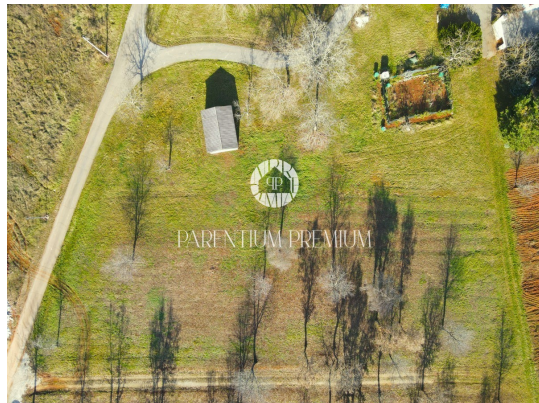

Šifra :	01621
Lokacija :	Poreč
Površina objekta :	0 m ²
Površina zemljišta :	832 m ²
Udaljenost od centra :	17000 m
Udaljenost od mora :	15000 m

Cijena : 99.840 €

Zemljište od 832 m² koje je dostupno za prodaju nalazi se duž zapadne obale Istre, samo 4 km udaljeno od jednog dinamičnog manjeg grada koji nudi sve potrebno za udoban život - škole, vrtiće, trgovine, restorane, kafiće, vinarije i čak agroturizme. Za dodatnu raznolikost i sadržaje, grad Poreč je udaljen samo 17 km.

Osim što je pravilnog oblika, zemljište je idealno za izgradnju obiteljske kuće ili kuće za najam. Ima već riješen pristupni put, a voda i struja su dostupni u neposrednoj blizini, olakšavajući proces izgradnje i osiguravajući praktičnost. Smješteno je na rubu građevinske zone, pružajući kombinaciju urbanog života i prirodnog okruženja.

Ovo je savršeno mjesto za stvaranje novog doma, nudeći mir i privatnost uz dovoljno prostora za vaše ideje i planove, uz sve potrebne resurse već pri ruci.